

**SZKIC ORIENTACYJNY
GOŚCIEŃCZYCE, DZIAŁKA NR 163
GM. GRÓJEC, POW. GRÓJECKI,
WOJ. MAZOWIECKIE**

SKALA 1:10000

**ZESPÓŁ
GEODETÓW UPRAWNIANYCH**

05-600 Grójec, ul. Piłsudskiego 59e
tel. 048/634 93 49, 502 231 836
KRP 75 14 97 030

GEODETA UPRAWNIANY

Robert Frączak
upr. MGRIB Nr 13141
05-600 Grójec, ul. Heweliusza 12
tel. 0 602 37 28 83

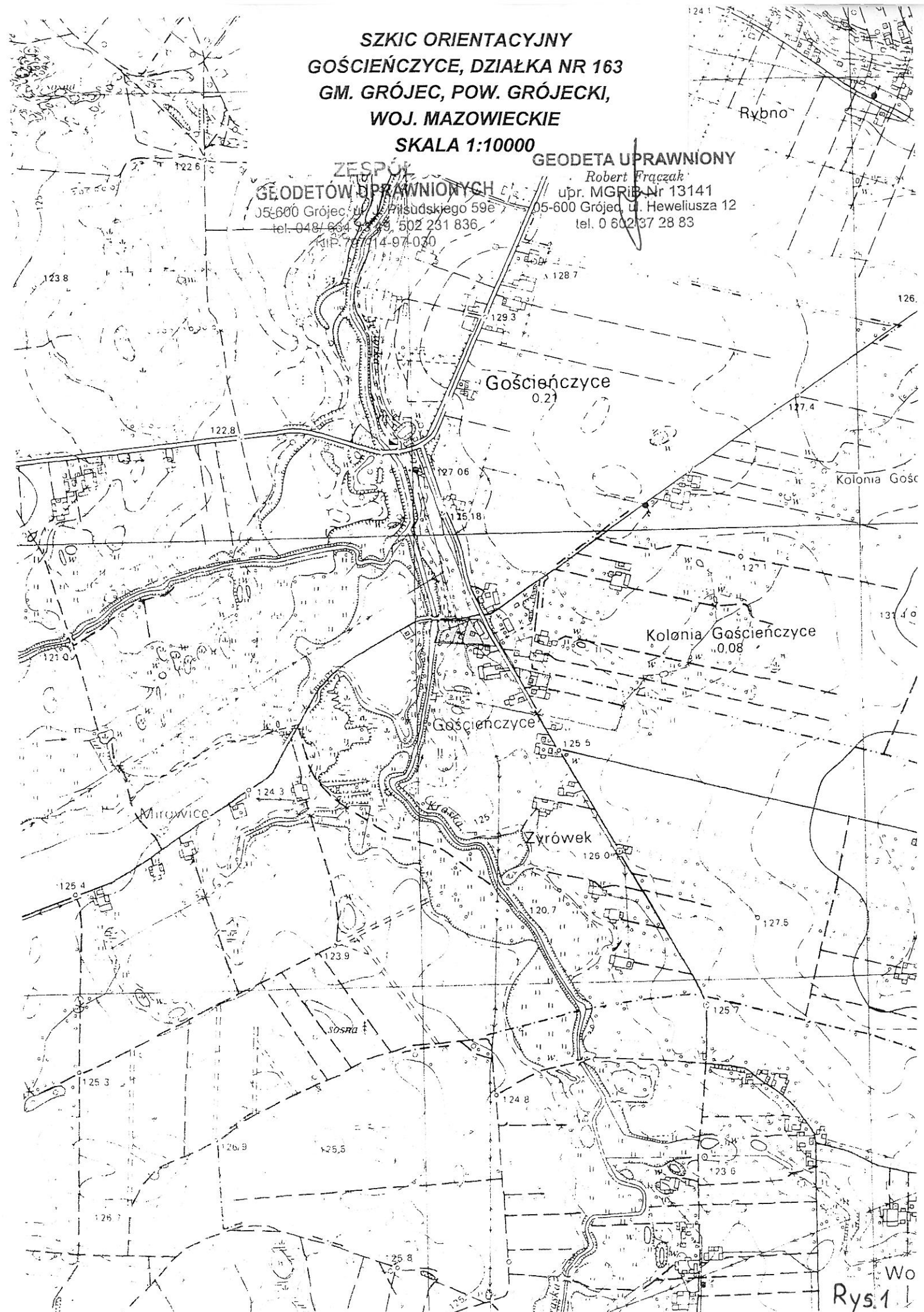

MAPA DO CELÓW PROJEKTOWYCH
SKALA 1:1000

OBIEKT: Działka nr 163

MIEJSCOWOŚĆ: Gościeńczone

GINA: 140605_5 – Grójec – obszar wiejski

OBREB: 0009 – Gościeńczone

POWIAT: grójcki

WOJEWÓDZTWO: mazowieckie

Przedstawiona sytuacja na mapie jest zgodna ze stanem faktycznym na gruncie na dzień 27.02.2013r.
Kopia mapy jest zgodna z oryginałem 7.166.20.08.4, 7.166.20.13.2. Treść mapy aktualna na 2013r.
Nie wyklucza się istnienia w terenie urządzeń podziemnych, dla których brak było informacji branżowych
i nie zostały one odnaleziono w terenie w czasie inwentaryzacji geodezyjnej.

Wszelkie trwałe obiekty budowlane podlegają wyłączeniu przez jednostkę wykonawstwa geodezyjnego
lub geodetę uprawnionego.

Układ współrzędnych płaskich „2000”. Układ wysokościowy Kronsztadt.

Grójec 27.02.2013r. KERG: 3555-45/13

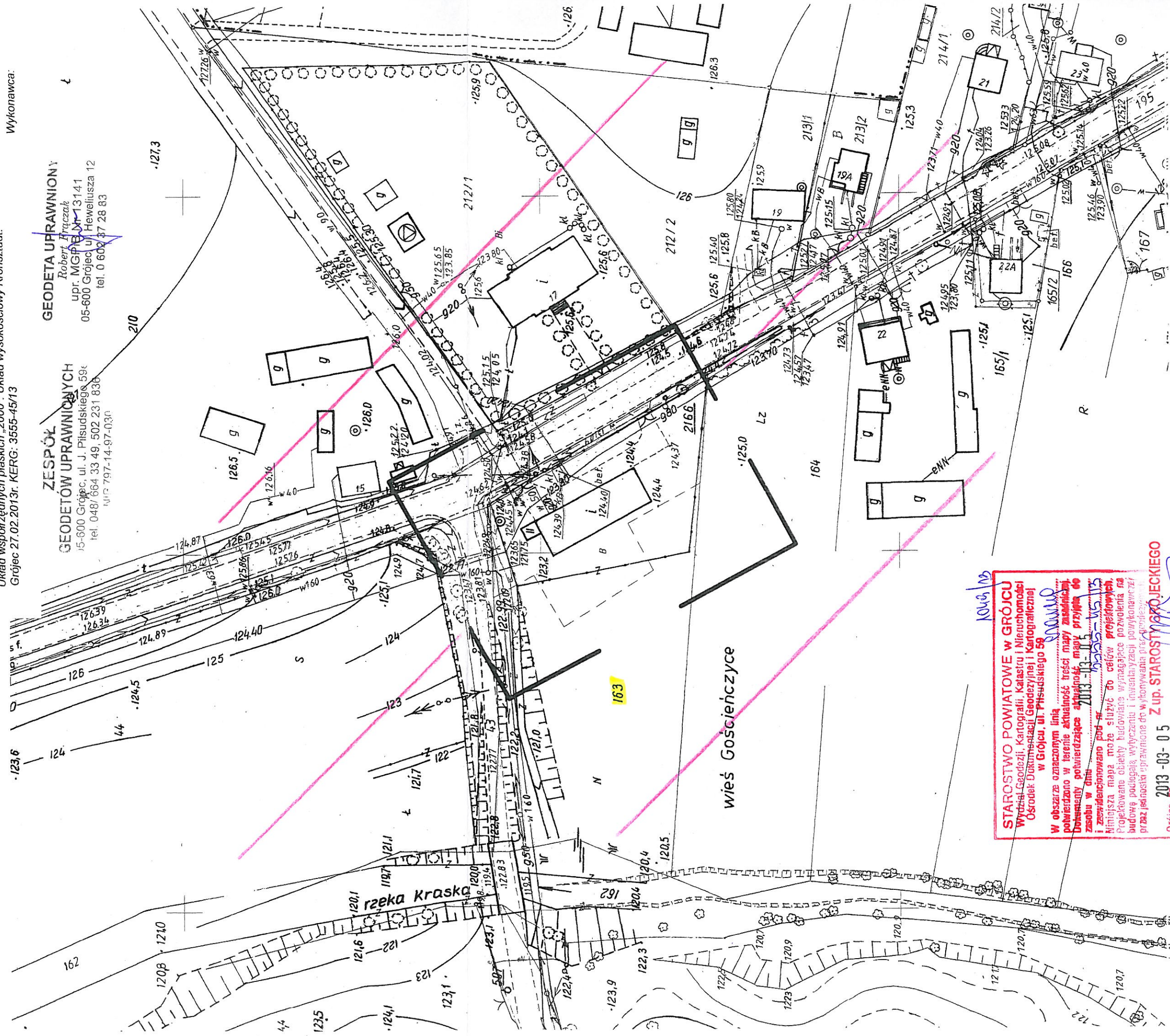

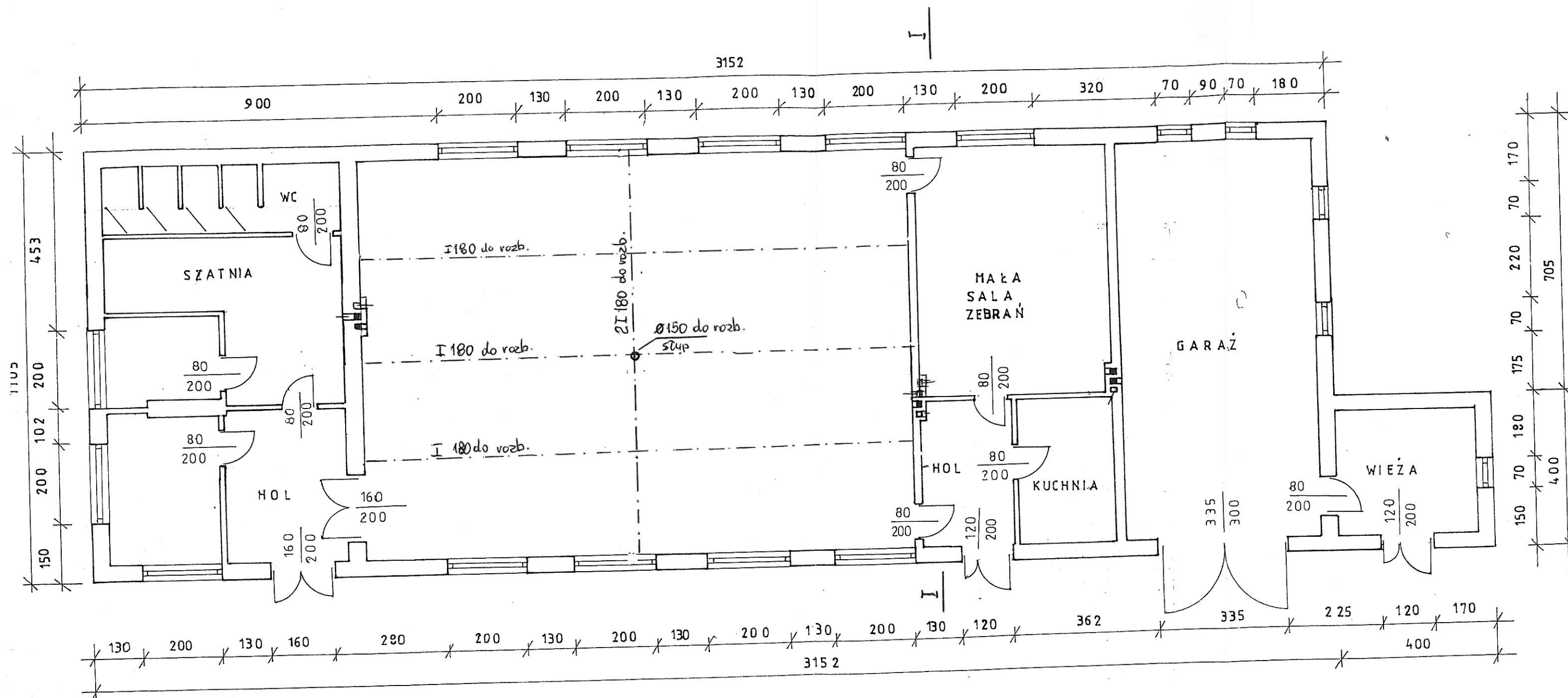

Skala 1: 100	Wymiana dachu budynku	Rys. 3
Rzut parteru		
Inwestor : Urząd Gminy i Miasta Grójec		
Adres budowy : Gościńczone gm. Grójec		
Projektant : mgr inż. Janusz Roman		Specjalność konstrukcyjno-budowlana
Nr. Uprawnień : UAN-II-K-8386/109/86		
Data : luty 2013r.		

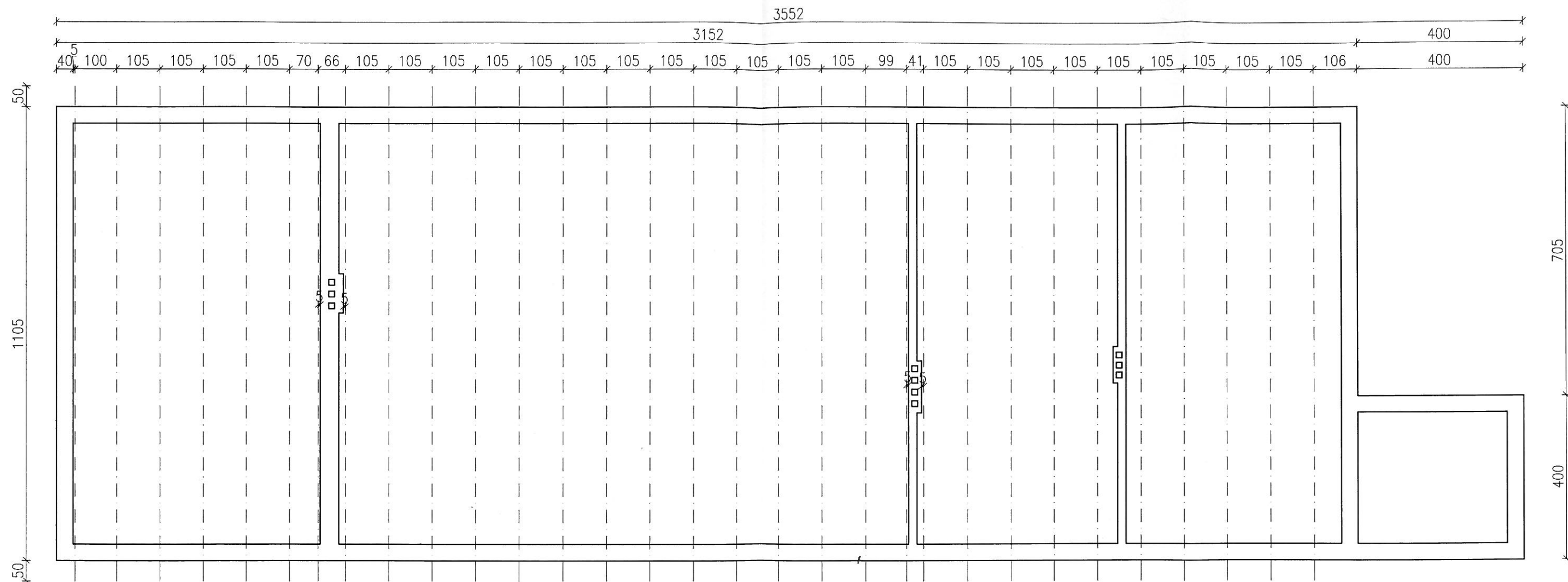

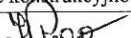
Skala 1: 100	Wymiana dachu budynku	Rys. 4
Rzut konstrukcja dachu		
Inwestor : Urząd Gminy i Miasta Grójec		
Adres budowy : Gościeńczone gm. Grójec		
Projektant : mgr inż. Janusz Roman		Specjalność konstrukcyjno-budowlana 
Nr. Uprawnień : UAN-II-K-8386/109/86		
Data : luty 2013r.		

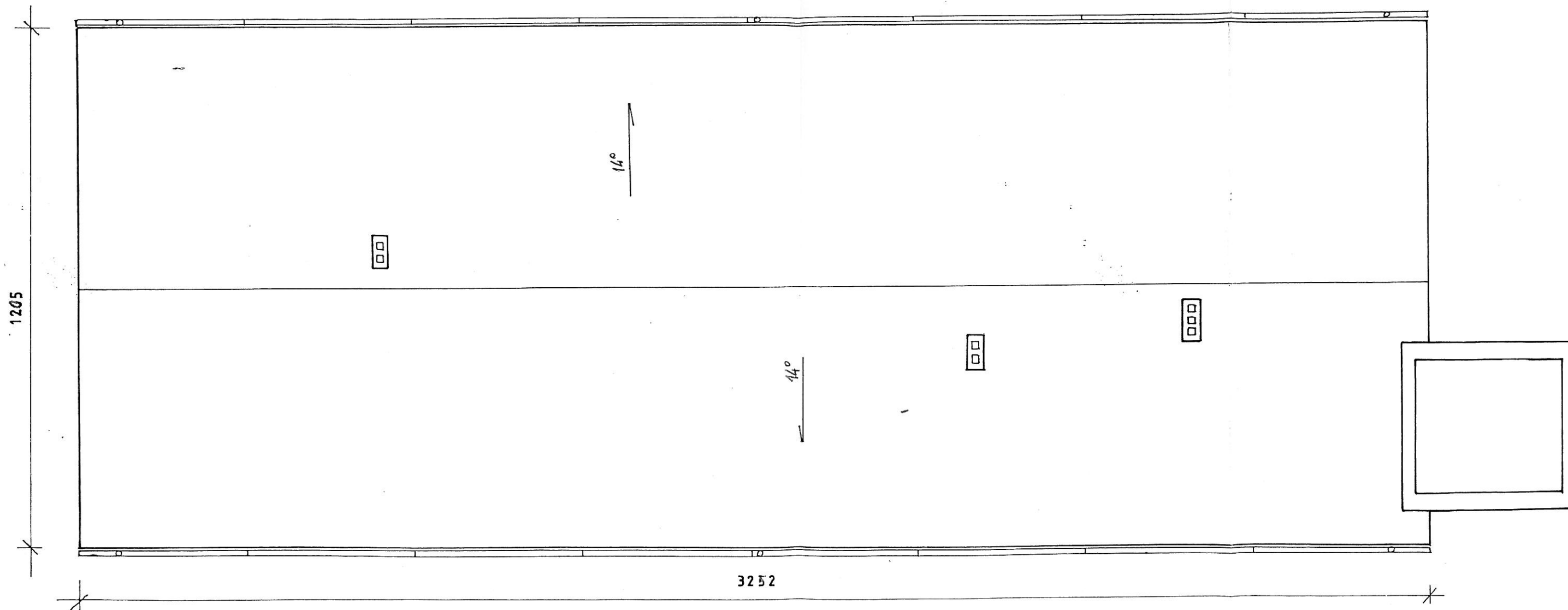

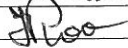
Skala 1: 100	Wymiana dachu budynku	Rys. 5
Rzut dachu		
Inwestor : Urząd Gminy i Miasta Grójec		
Adres budowy : Gościńczone gm. Grójec		
Projektant : mgr inż. Janusz Roman		Specjalność konstrukcyjno-budowlana 
Nr. Uprawnień : UAN-II-K-8386/109/86		
Data : luty 2013r.		

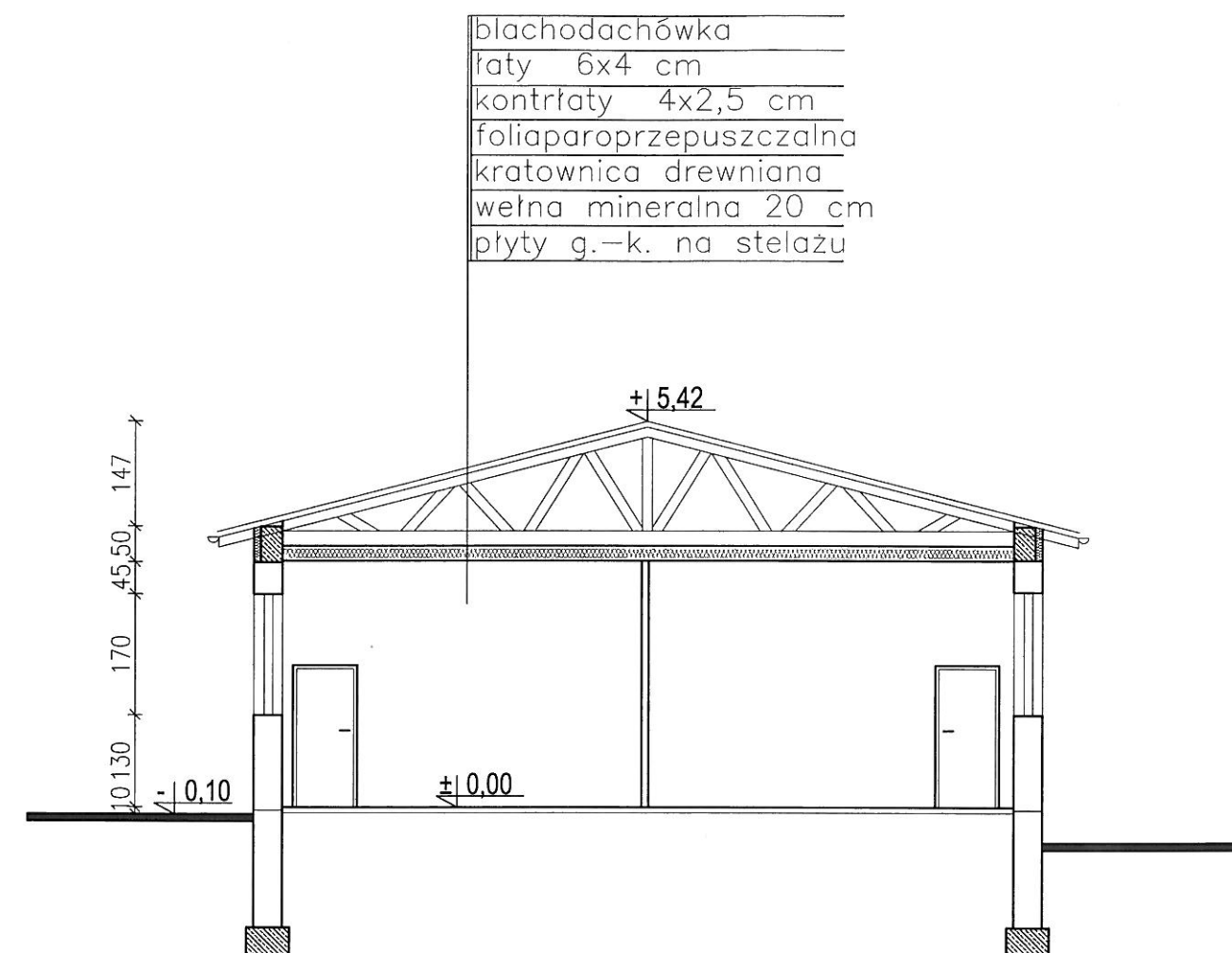

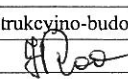
Skala 1: 100	Wymiana dachu budynku	Rys. 6
Przekrój I - I		
Inwestor : Urząd Gminy i Miasta Grójec		
Adres budowy : Gościeńczyce gm. Grójec		
Projektant : mgr inż. Janusz Roman	Specjalność konstrukcyjno-budowlana	
Nr. Uprawnień : UAN-II-K-8386/109/86		
Data : luty 2013r.		

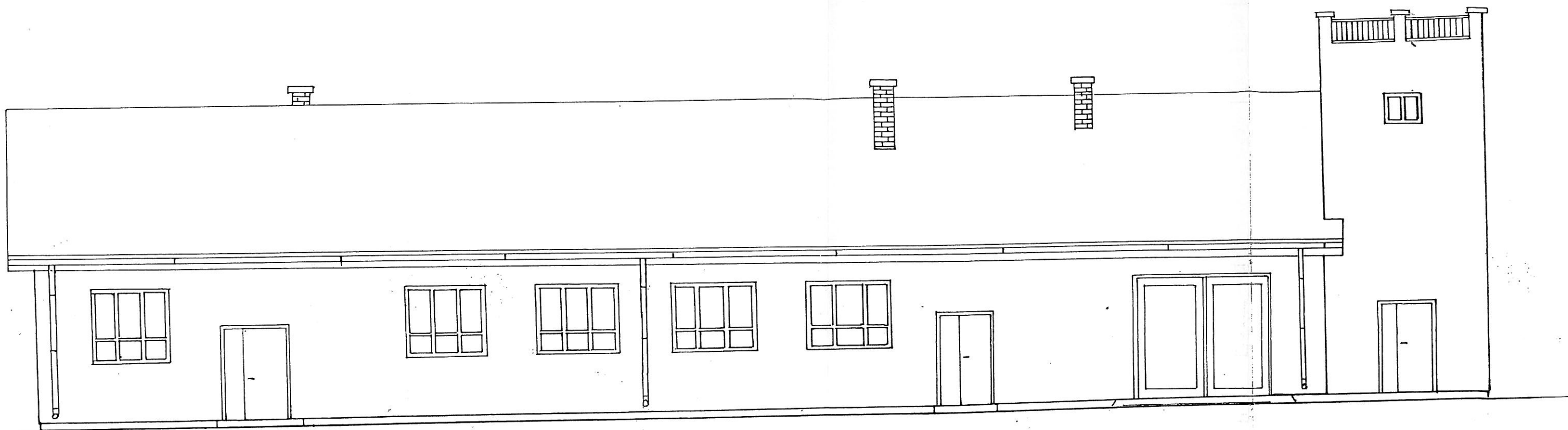

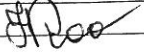
Skala 1: 100	Wymiana dachu budynku	Rys. 7
Elewacja północno - wschodnia		
Inwestor : Urząd Gminy i Miasta Grójec		
Adres budowy : Gościeńczyce gm. Grójec		
Projektant : mgr inż. Janusz Roman	Specjalność konstrukcyjno-budowlana	
Nr. Uprawnień : UAN-II-K-8386/109/86		
Data : luty 2013r.		



Skala 1: 100	Wymiana dachu budynku	Rys. 8
Elewacja południowo - wschodnia		
Inwestor : Urząd Gminy i Miasta Grójec		
Adres budowy : Gościeńcycze gm. Grójec		
Projektant : mgr inż. Janusz Roman		Specjalność konstrukcyjno-budowlana
Nr. Uprawnień : UAN-II-K-8386/109/86		
Data : luty 2013r.		

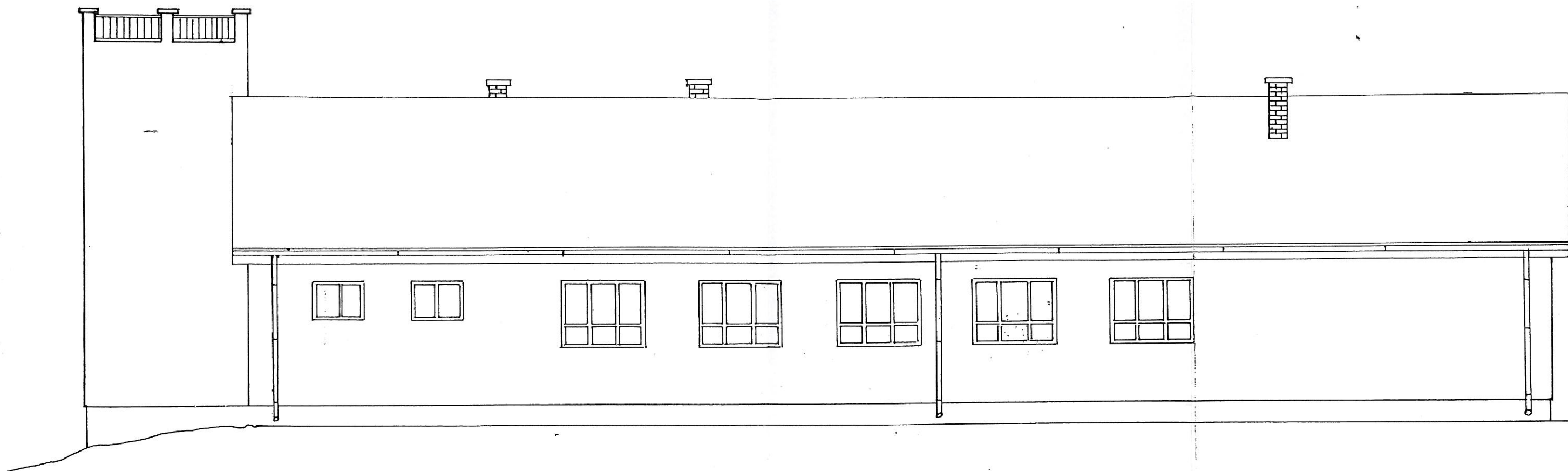

Skala 1: 100	Wymiana dachu budynku	Rys. 9
Elewacja południowo - zachodnia		
Inwestor : Urząd Gminy i Miasta Grójec		
Adres budowy : Gościeńczyce gm. Grójec		
Projektant : mgr inż. Janusz Roman	Specjalność konstrukcyjno-budowlana	
Nr. Uprawnień : UAN-II-K-8386/109/86		
Data : luty 2013r.		

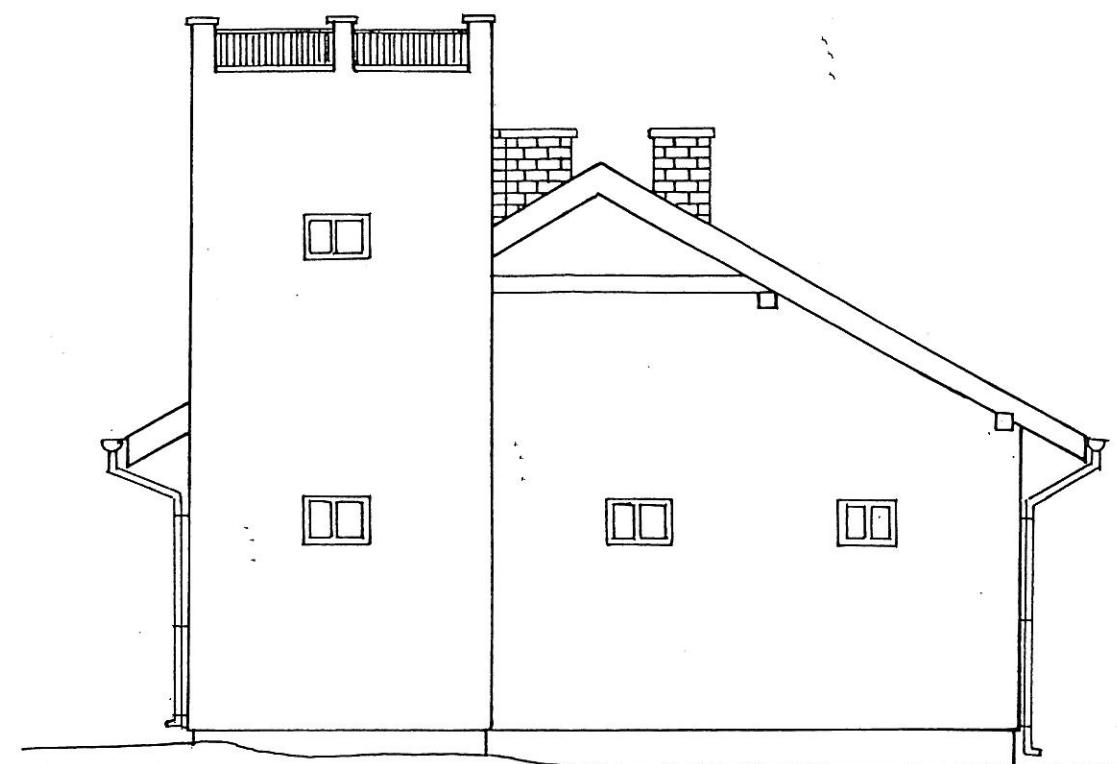

Skala 1: 100	Wymiana dachu budynku	Rys. 10
Elewacja północno - zachodnia		
Inwestor : Urząd Gminy i Miasta Grójec		
Adres budowy : Gościeńczyce gm. Grójec		
Projektant : mgr inż. Janusz Roman	Specjalność konstrukcyjno-budowlana	
Nr. Uprawnień : UAN-II-K-8386/109/86		
Data : luty 2013r.		